

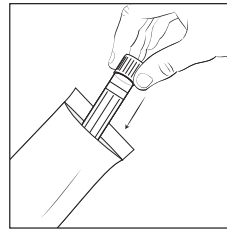

F. Inpakken en versturen

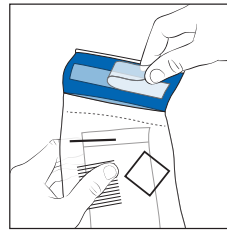

10. Stop het buisje in het witte zakje.



11. Doe het witte zakje met buisje daarna in de speciale plastic zak (Safetybag). Plak deze dicht met de plakrand.

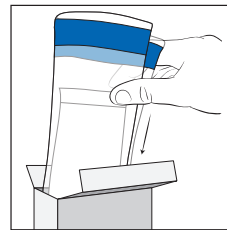

12. Stop de goed afgesloten Safetybag en sluit de doos.

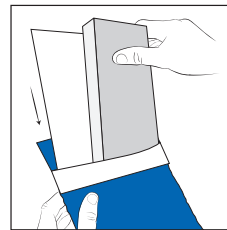

13. Doe de doos en het aanvraagformulier van uw arts in de verzendenvelop. Plak deze dicht met de plakrand.

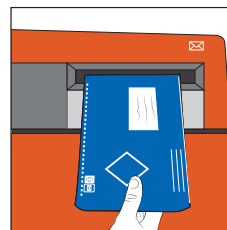

14. Belangrijk: Doe de verzendenvelop nog dezelfde dag op de post*, vóór de brievenbus geleegd wordt. Een postzegel is niet nodig.

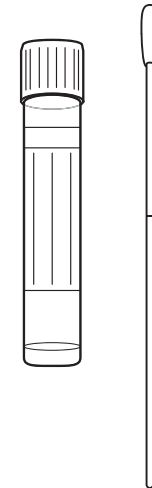

SOA-test – uitstrijkje (eSwab)

Deze test is voor onderzoek naar seksueel overdraagbare aandoeningen (soa's). Voor de test maakt u een uitstrijkje uit de vagina of de anus. Het is pijnloos en duurt ongeveer 5 minuten. U kunt de test op ieder moment van de dag afnemen, ook als u ongesteld bent.

* Lukt het niet om de envelop binnen 24 uur te versturen? Bewaar het materiaal dan in de koelkast totdat verzenden wel mogelijk is.

Vragen?

Indien u nog vragen heeft, kunt u contact opnemen met uw (huis)arts of ons Klant Contact Centrum. Het Klant Contact Centrum van RHMDC is te bereiken op maandag t/m vrijdag van 08:00 tot 17:00 uur op 088 260 4000.

Gebruiksaanwijzing SOA test - eSwab

A. Inhoud van de doos

- De gebruiksaanwijzing
- Aanvraagformulier
- Buisje en wattenstaafje (eSwab)
- Wit zakje
- Plastic zakje
- Verzendenvelop

B. Belangrijk

Lees de hele uitleg.

Volg stap 1 t/m 14.

De uitleg staat op de voor- en achterkant van deze gebruiksaanwijzing.

Volg de instructie die voor u van belang is (zie D1 en D2). Indien u een uitstrijk van de vagina én anus moet maken, gebruikt u voor elk lichaamsdeel een nieuwe wattenstok. De verpakking van de buis en wattenstok is open omdat uw arts een barcode op de buis heeft geplakt. Dit heeft geen negatief effect op de test.

C. Voorbereiding

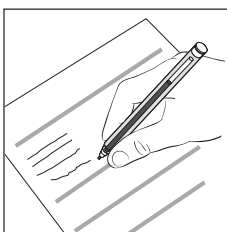

1. Controleer of uw gegevens zijn ingevuld op het aanvraagformulier en vul deze eventueel aan. Zodra u de test afneemt, noteert u de afnamedatum en -tijd op het aanvraagformulier.

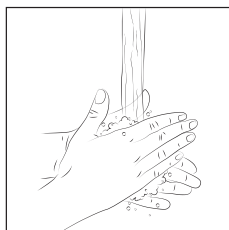

2. Was uw handen met water en zeep en droog uw handen met een schone handdoek.

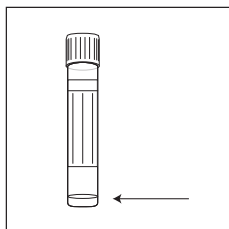

3. Haal het busje en wattenstaafje uit de verpakking. Let op: Raak het watje niet aan! In het busje zit vloeistof. Deze vloeistof moet in het busje blijven.

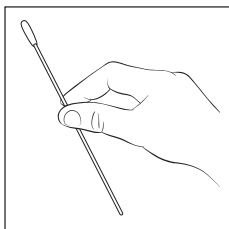

4. Pak het wattenstaafje. Zodra u het wattenstaafje laat vallen of neerlegt, moet u het wattenstaafje weggooien.

D1. Uitstrijkje uit de vagina

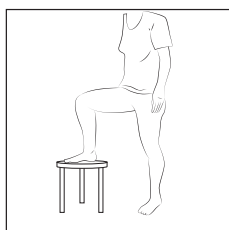

5a. Neem een gemakkelijke houding aan. Zoals bij het inbrengen van een tampon.

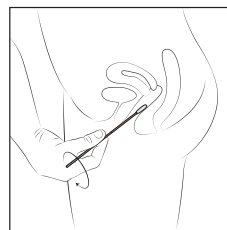

5b. Breng het wattenstaafje ongeveer 5 tot 6 cm in de vagina. Draai het staafje voorzichtig 5 keer rond.

D2. Uitstrijkje uit de anus

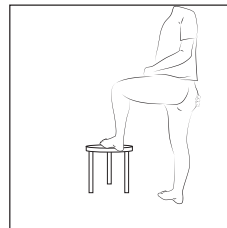

5a. Ga gemakkelijk staan. Trek één van de billen opzij.

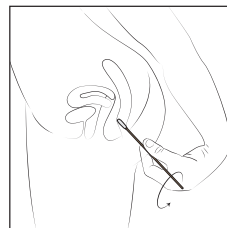

5b. Breng het wattenstaafje ongeveer 3 tot 5 cm in de anus (net als een thermometer), en draai het staafje voorzichtig 5 keer rond.

E. Na de test

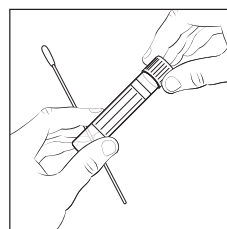

6. Houd het wattenstaafje in het midden vast, raak het watje niet aan. Pak het busje op en draai de dop los. Laat de vloeistof in het busje.

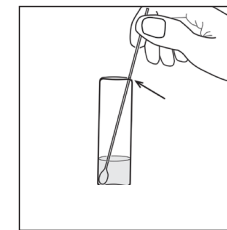

7. Plaats de wattenstok tot op de bodem van het busje.

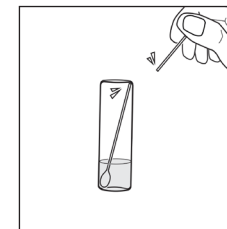

8. Breek de wattenstok af op het afbreekrandje.

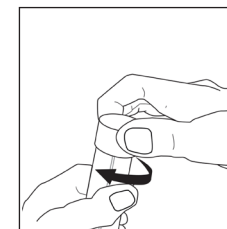

9. Draai het dopje op het busje. De wattenstok moet zijn vastgedraaid in het dopje.

De uitleg voor inpakken en versturen staat op de achterkant van deze gebruiksaanwijzing.

